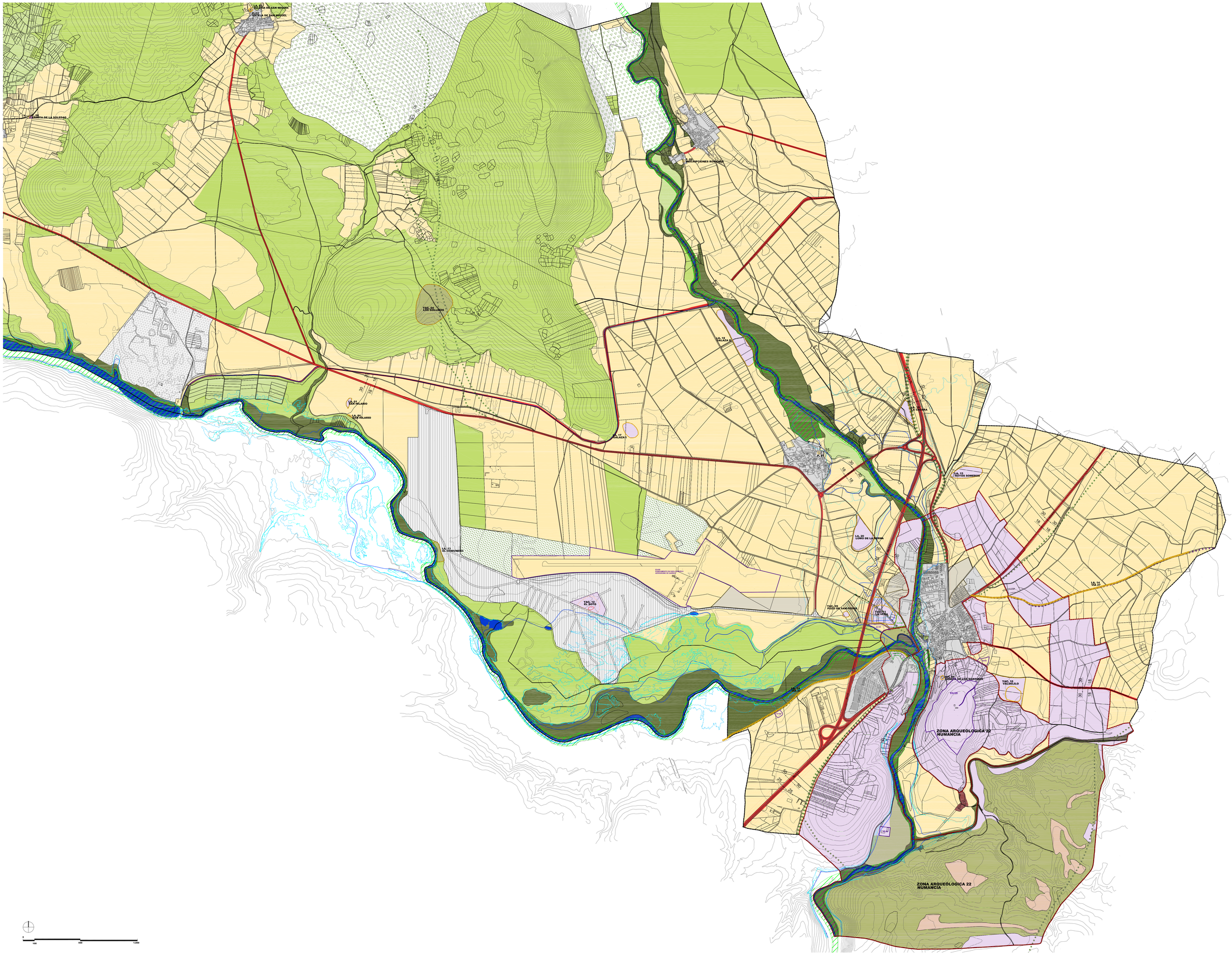

Límite del Término Municipal

LEYENDA

Determinaciones de Ordenación General

Clases de Suelo

- Suelo Urbano
- Ámbito del PR PEMA
- Suelo Urbanizable
- SR-C — Suelo Rústico Común
- SR-AT — Suelo Rústico de Asentamiento Tradicional
- SR-AE — Suelo Rústico de Actividades Extractivas
- SR-PA — Suelo Rústico con Protección Agropecuaria
- SR-PN CM — Suelo Rústico con Protección Natural Cuestas y montes
- SR-PN CR — Suelo Rústico con Protección Natural Cauces y Riberas
- SR-PN FO — Suelo Rústico con Protección Natural Forestal
- SR-PI — Suelo Rústico con Protección de Infraestructuras
- SR-PC — Suelo Rústico con Protección Cultural
- ZONA ARQUEOLÓGICA 00 — Zona arqueológica, Numancia
- YAC. 00 — Yacimiento Protección Integral
- YAC. 00 — Yacimiento Protección Grado 1
- LA. 00 — Protección Grado 2
- P. 00 — Plaza
- Zona de Cautela Arqueológica

Afecciones Sectoriales

- 15 m — Dominio Público Ferroviario — Afección Decreto 16/2005 Policía Sanitaria Mortuoria
- Lím. Edificación Afección — Afecciones de carreteras

Nacionales y Provinciales: dominio público+límite de edificación-

-REGÓN LA LEY 10/2008, de 9 de Diciembre, de CARRETERAS DE LA COMUNIDAD DE CASTILLA Y LEÓN (-CARRETERAS CONVENCIONALES: zona de servidumbre definida linearmente por la zona de dominio público y exteriormente por dos líneas paralelas a 8 m de distancia de la explanación; zona de afección, delimitada linearmente por la zona de servidumbre y exteriormente por dos líneas paralelas a 30 m de distancia de la explanación.

Hidrografía: Límite de zona de flujo preferente

Hidrografía: Inundabilidad T100

Hidrografía: Inundabilidad T500

RED NATURA, LIC Ribera del Duero y afluentes

RED NATURA, LIC Sierra de Urbión y Cebollera

Vías Pecuarias

DN-PO 01 01

ORDENACIÓN GENERAL CLASIFICACIÓN DE SUELO

Plano: PO 01 ORDENACIÓN — Escala: H 1/10.000

DOCUMENTO PARA APROBACIÓN INICIAL — DICIEMBRE 2015

NORMAS URBANÍSTICAS MUNICIPALES

AYUNTAMIENTO DE GARRAY (SORIA) — PLANZ Equipo redactor